

Grundriss EG, R 2
M 1/100

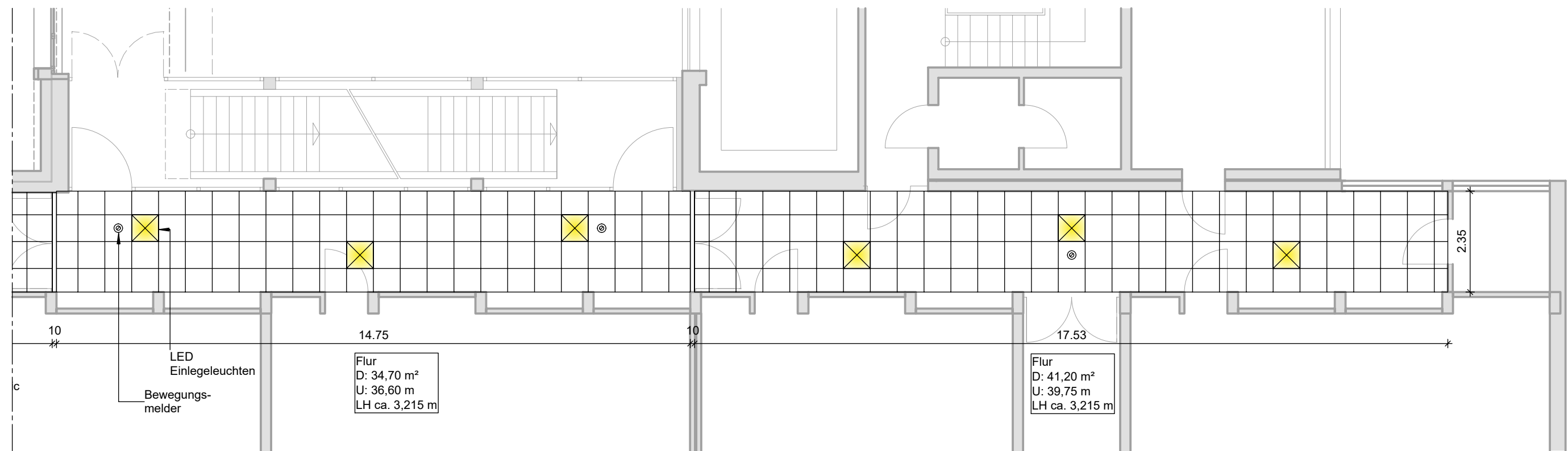

Grundriss EG, R 3
M 1/100

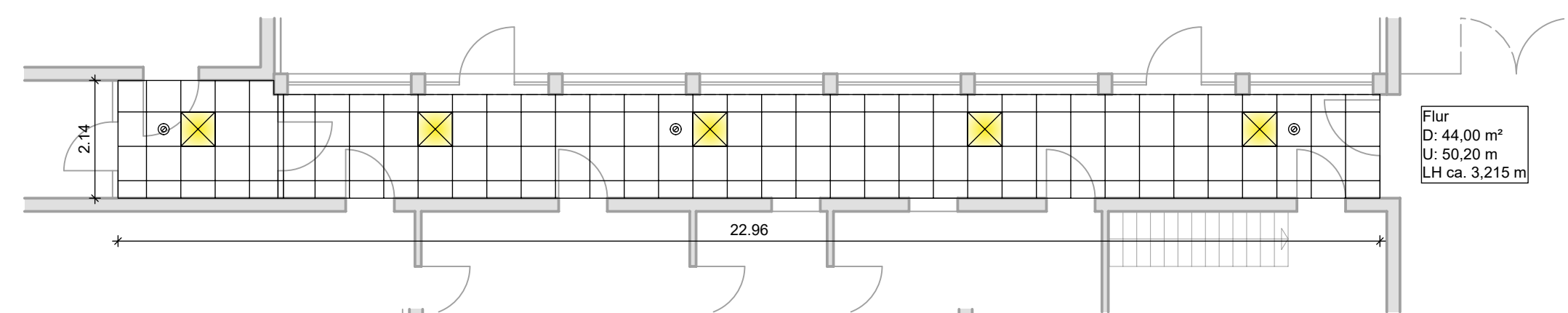

Grundriss EG, R 1
M 1/100

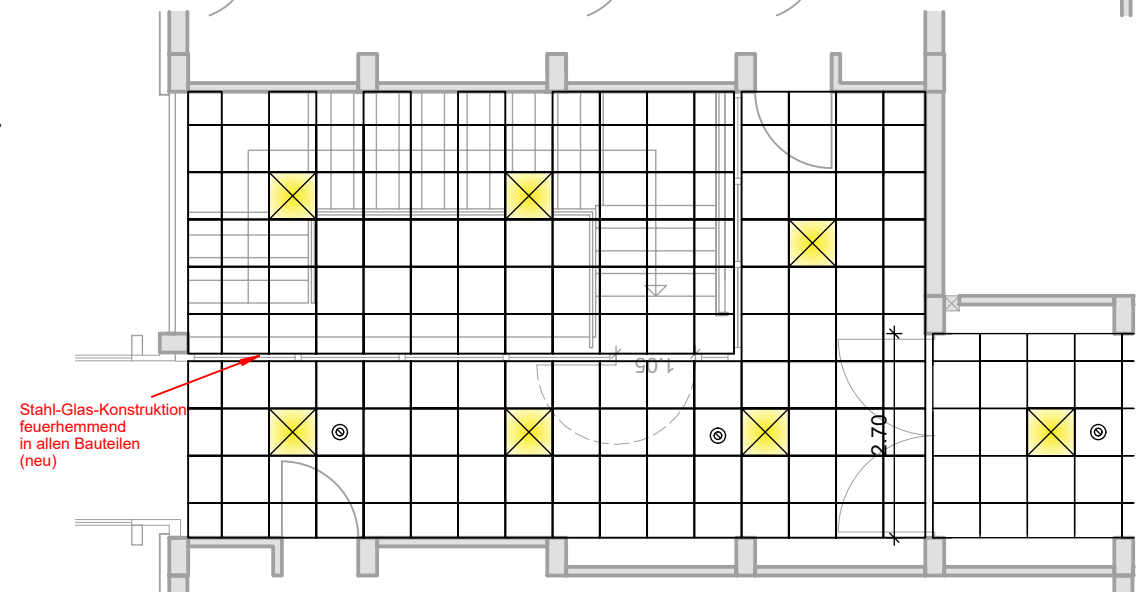

Grundriss EG, R 5
M 1/100

Grundriss EG, R 4
M 1/100

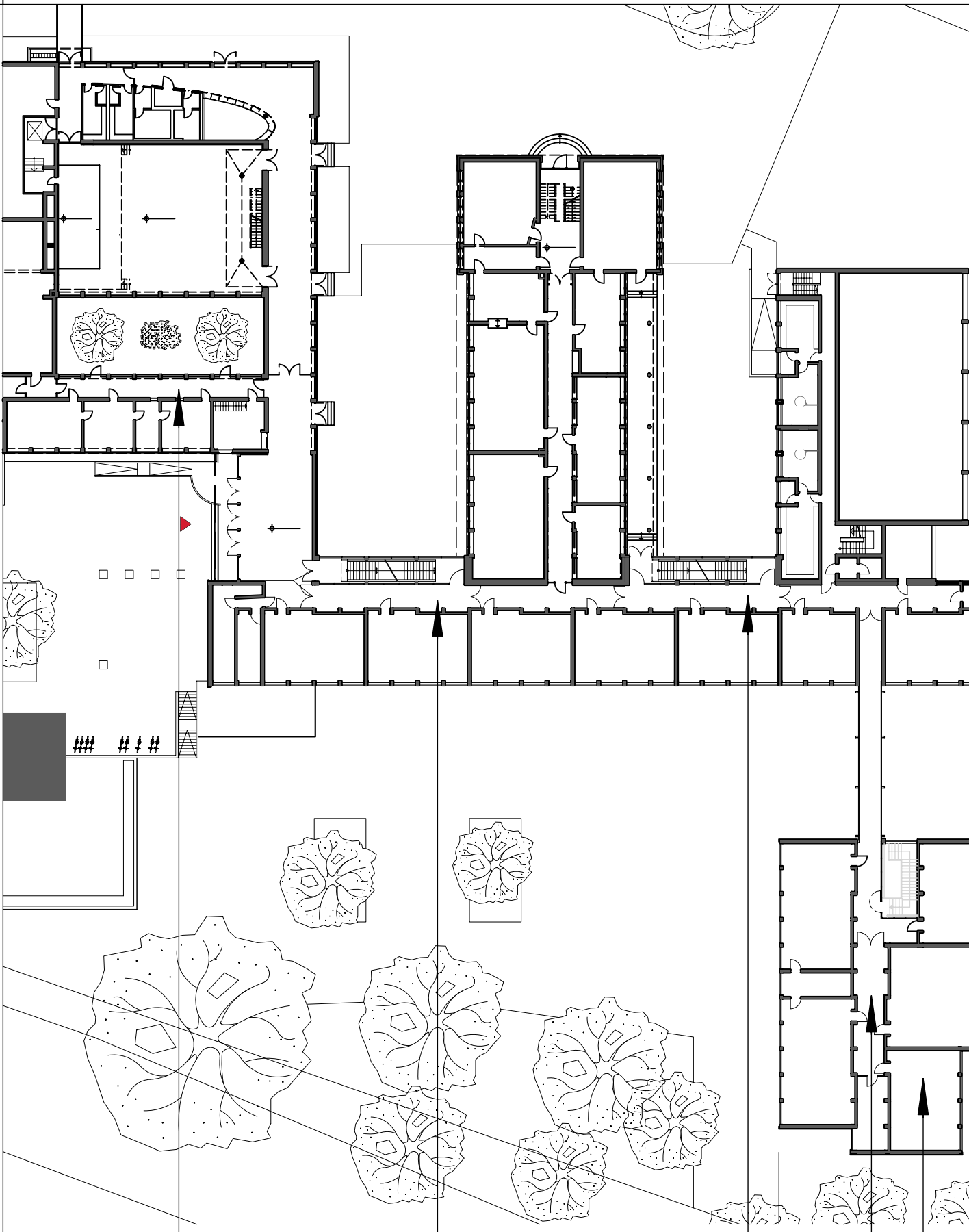
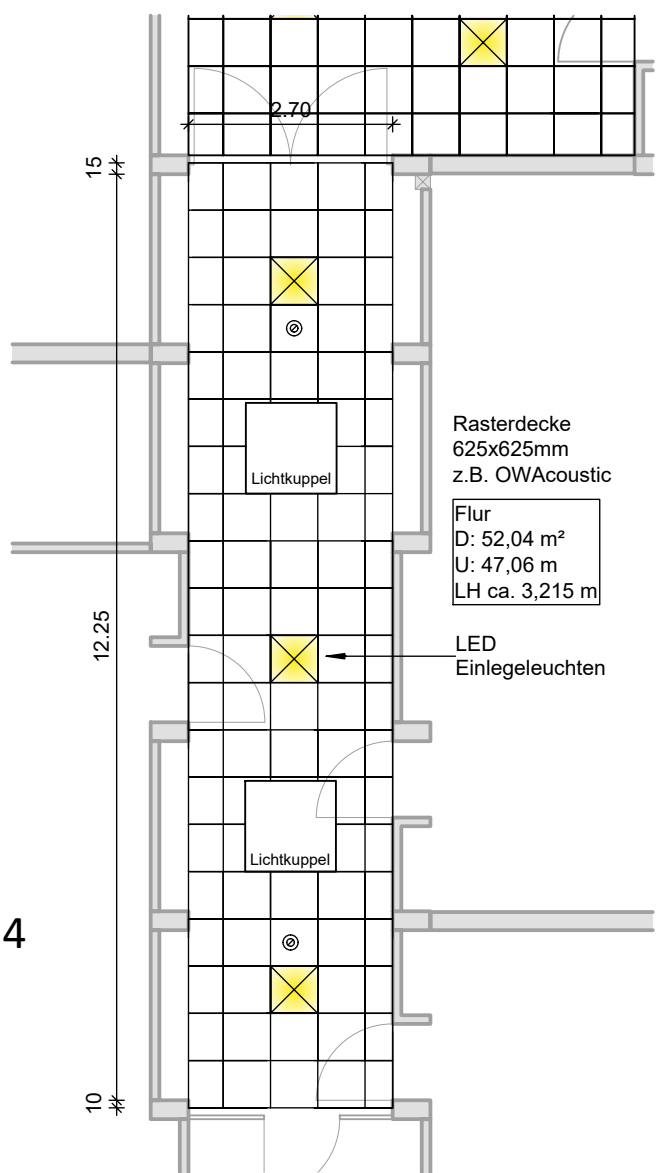

- R 1
- R 2
- R 3
- R 4
- R 5

Bauvorhaben: Realschule
Gillesweg 1
52511 Geilenkirchen

Stadt Geilenkirchen



Planinhalt: Grundriss EG, Abhangdecke

Maßstab:
1/100

gezeichnet
Magu
Datum
07.12.23

Planungsstand:
Ausführungsplanung

Index:

Projektnummer:
21040-006

Plannummer:
A 04

Plandatum: 18.05.2026

H/B = 420 / 594 (0.25m²)

Allplan 2022